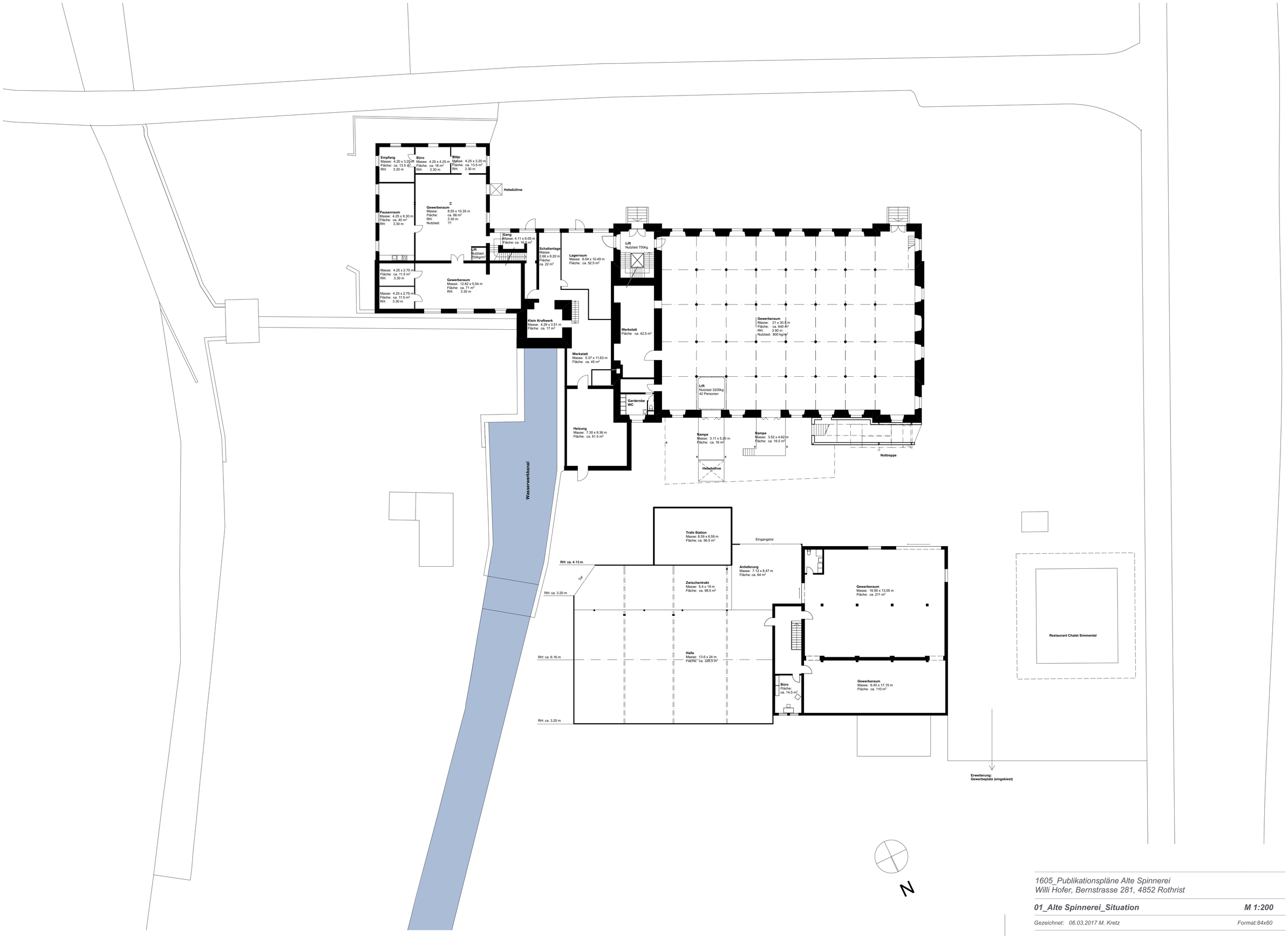

1605_Publikationspläne Alte Spinnerei
Willi Hofer, Bernstrasse 281, 4852 Rothrist

01_Alte Spinnerei_Situation ***M 1:200***

Gezeichnet: 06.03.2017 M. Kretz *Format:84x60*

stiftung azb
zeichnen architektur
sägetstrasse 19
4802 Strengelbach
tel. 062 / 746 96 28
www.azb.ch